

CATASTALE CON INDIVIDUAZIONE DELLA ZONA OGGETTO DI INTERVENTO
Foglio 6, Mappale 54
Scala 1:1.000

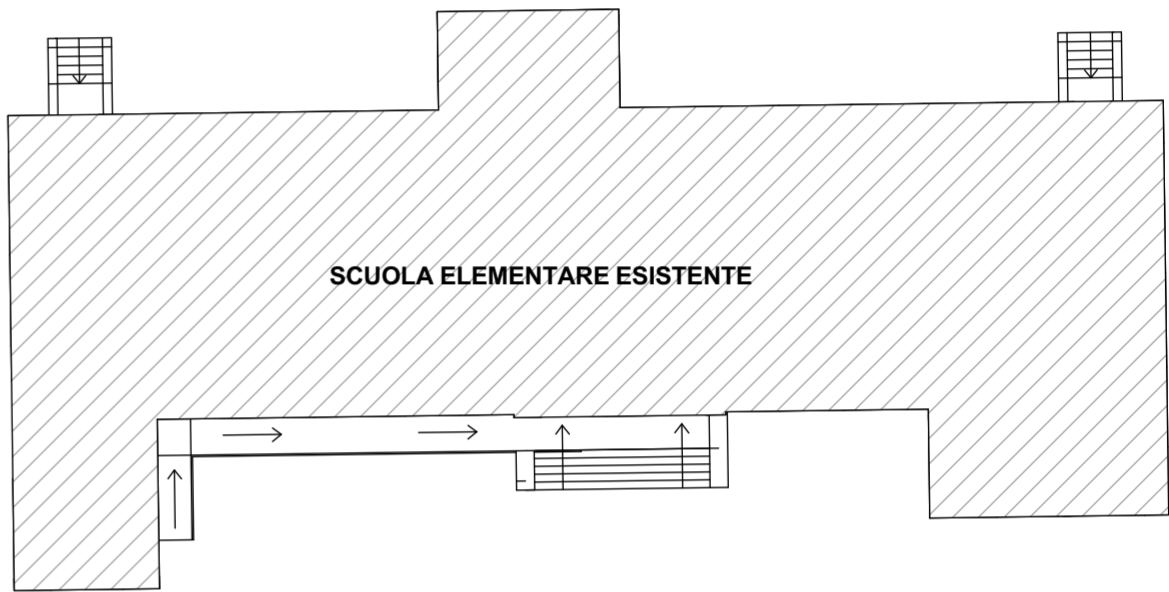

FOTO AEREA CON INDIVIDUAZIONE DELLA ZONA OGGETTO DI INTERVENTO

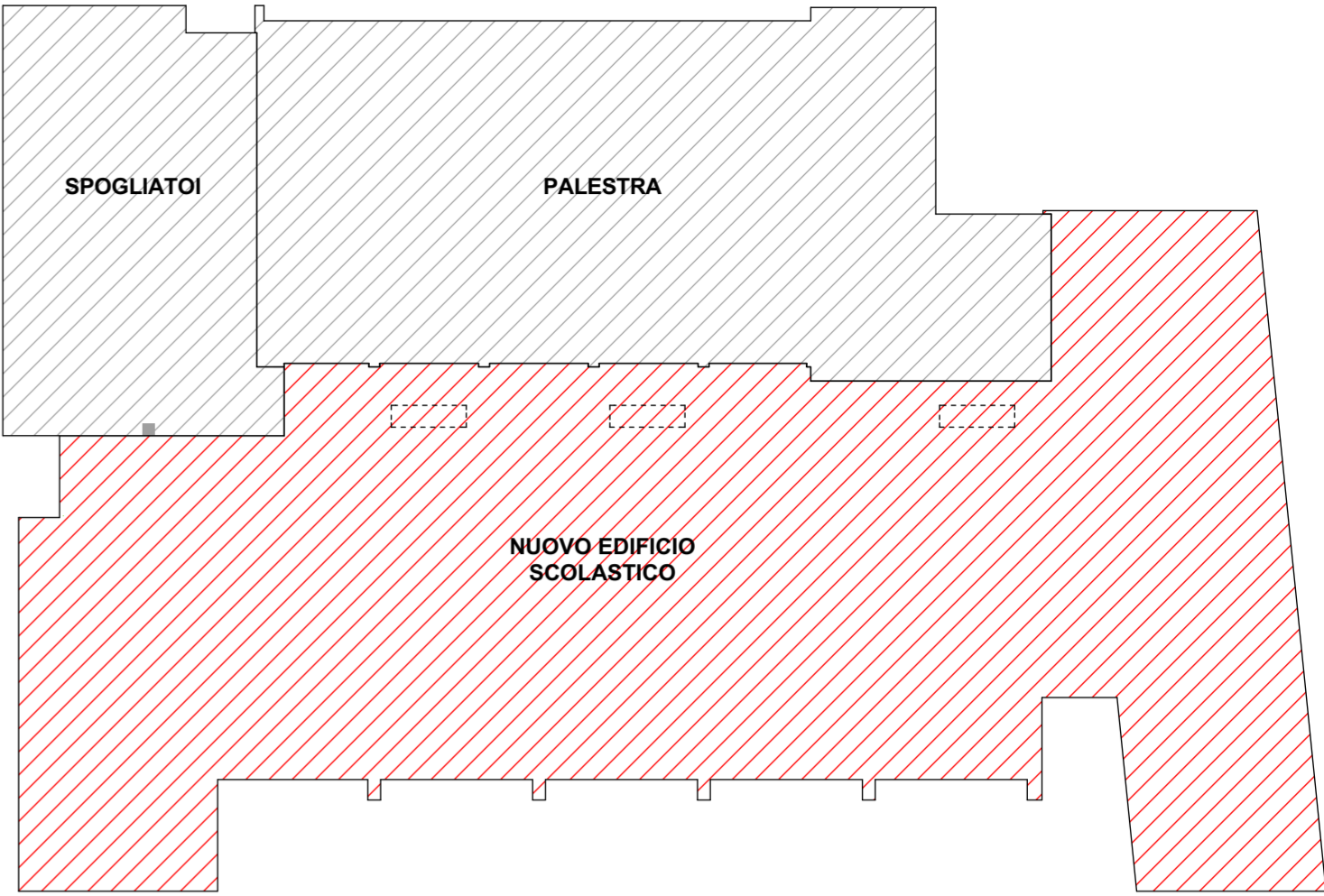

IDENTIFICAZIONE DEGLI INTERVENTI
SAGOMA EDIFICI ESISTENTI
SAGOMA AMPLIAMENTO DI PROGETTO

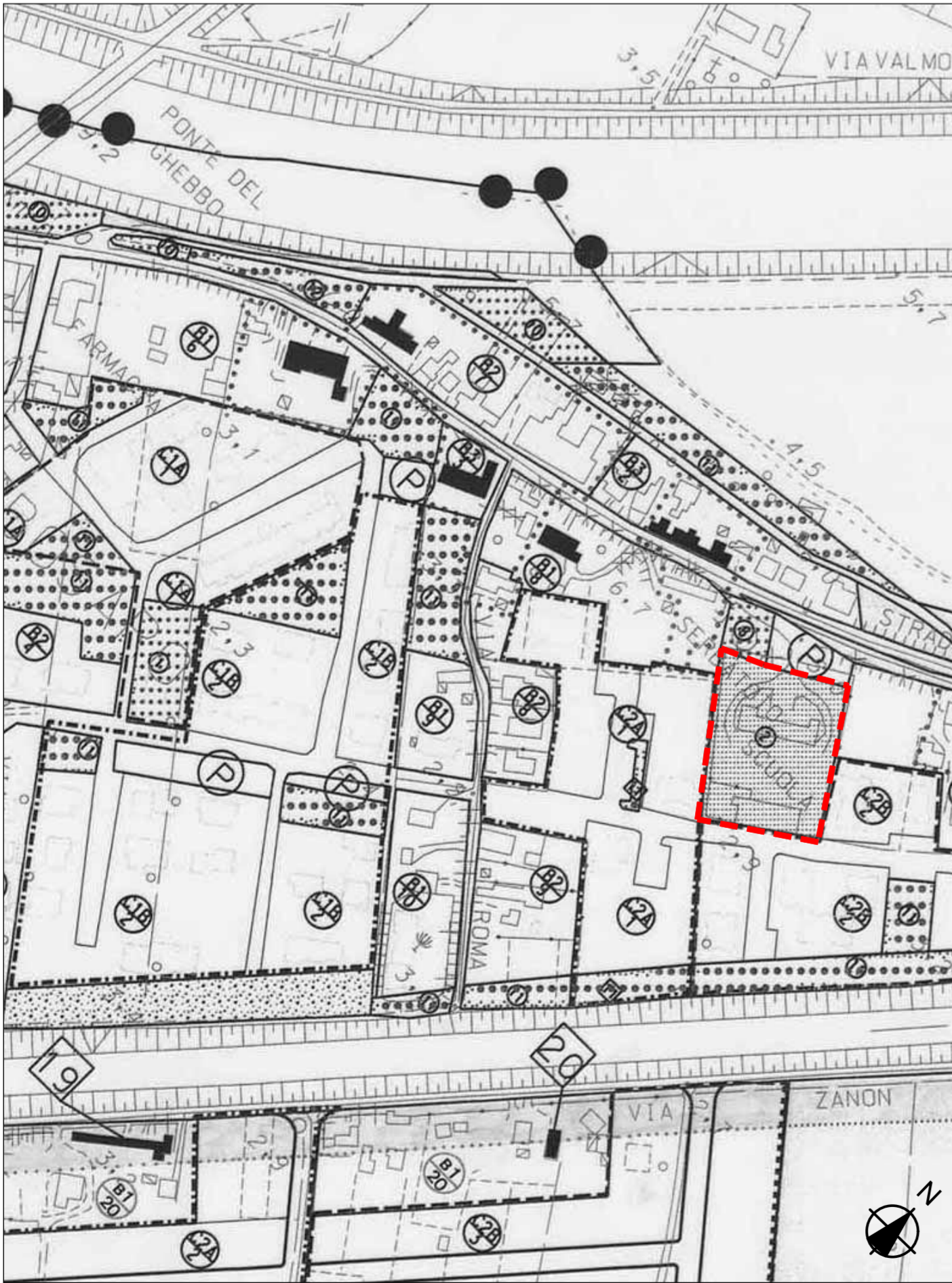

STRALCIO P.R.G. CON INDIVIDUAZIONE DELLA ZONA OGGETTO DI INTERVENTO
"Zona F1 - Aree per l'istruzione"
Scala 1:2.000

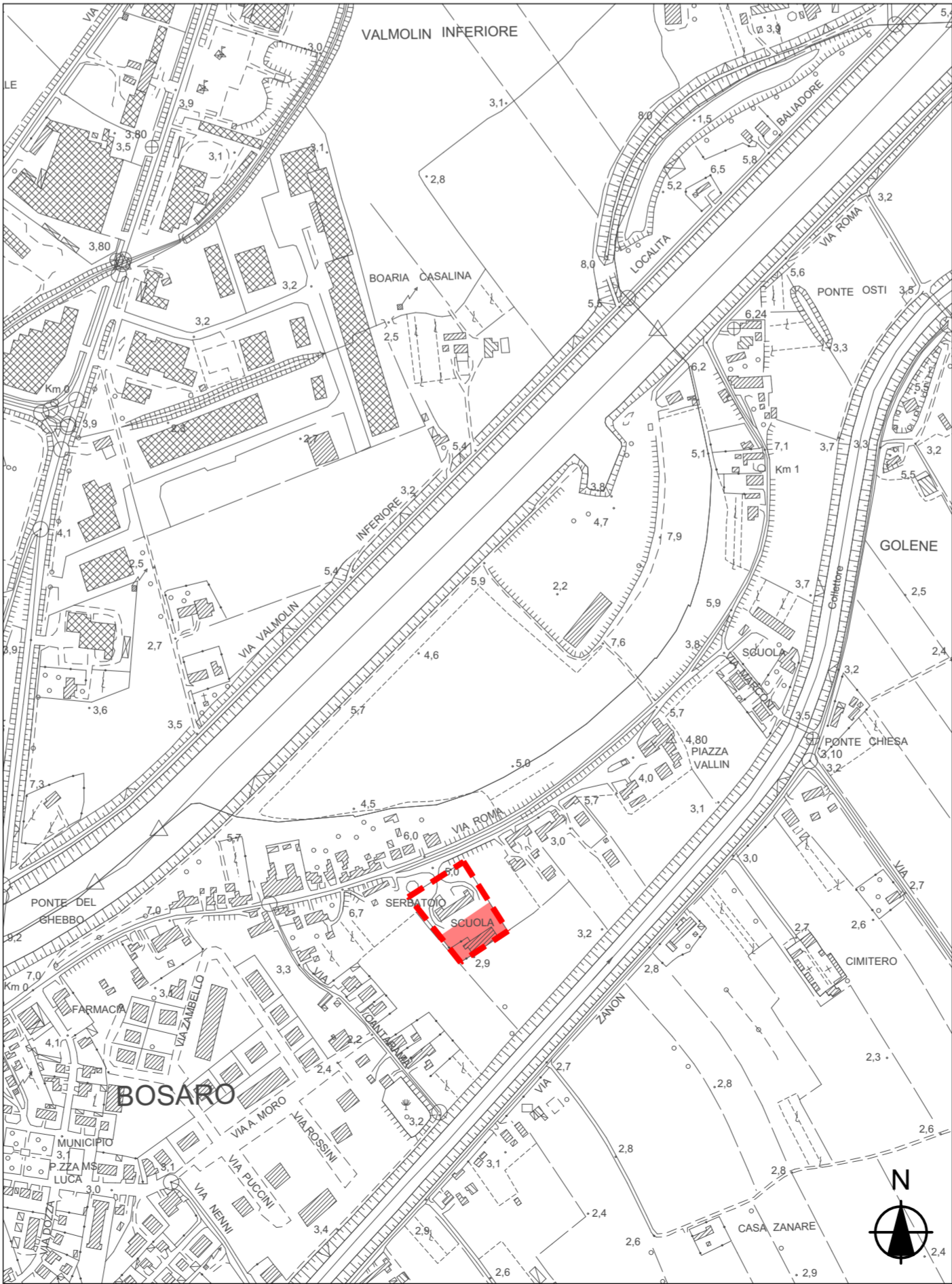

STRALCIO C.T.R. CON INDIVIDUAZIONE DELLA ZONA OGGETTO DI INTERVENTO
Scala 1:5.000

Comune di Bosaro Provincia di Rovigo

LAVORI DI MESSA IN SICUREZZA ALLE NORME ANTISISMICHE CON
COSTRUZIONE NUOVA SCUOLA E ADEGUAMENTO ALLE NORME
SISMICHE DELLA PALESTRA

- PROGETTO ESECUTIVO -

Committente: "Comune di Bosaro"
Piazza Madonna S.Luca, 9 - 45033 Bosaro (Ro)
Nr.Tel. 0425.932029 - Nr.Fax. 0425.465140
P.Iva/C.F. 00197200298
Sindaco Dott. Daniele Panella



CUP PROGETTO: B33H18000120005 - CIG: 79192736D0

Autorizzazioni e firme

Data tavola Settembre 2019	Nome file 408_2019.10.29_REV1	Scala VARIE	Tavola B.1
Resp. Unico del Procedimento Geom. Claudio Formaggio	Progettazione Ufficio Tecnico Comunale Geom. Claudio Formaggio	Titolo tavola INQUADRAMENTO TERRITORIALE, CATASTO, PRG	
Service Tecnico AS2 - Azienda Servizi Strumentali s.r.l.	Collaboratori Esterni STUDIO DI ARCHITETTURA E URBANISTICA Arch. Giuliano Ponzilacqua Geol. San Giovanni, 12 - Badia Polesine (RO) Arch. G. Ponzilacqua, Ing. A. Zangrossi, dott. geol. F. Baratto, P.I. A. Peterle, P.I. S. Riccardi; SIC Studio.	Note L'impresa esecutrice Aggiornamenti 1) 2019.05.20 2) -- 3) -- 4) --	